中国经济信息社
CHINA ECONOMIC INFORMATION SERVICE

新华社 XINHUA NEWS 新华指数 Xinhua Indices



新华·中国（武都）花椒价格指数 旬报

2024.04.11-2024.04.20

新华·中国（武都）花椒价格指数旬报

(2024.04.11-2024.04.20)

❖ 指数简介

新华·中国（武都）花椒价格指数由中国经济信息社新华指数农业市场研究中心与甘肃省陇南市武都区人民政府共同推出。根据编制规则，指数以 2016 年 7 月-12 月为基期，以该时期内各质量等级花椒的成交均价为基期价格，基点为 1000 点。指数采集点覆盖全国七大最具代表性的红花椒主产县区，旨在客观反映我国花椒批发价格走势，为生产种植、政府监管、贸易决策提供有效参考。

❖ 本期概要

截至 4 月 20 日，新华·中国（武都）花椒价格指数报 648.19 点，较上期（4 月 10 日，下同）下跌 6.81 点，跌幅 1.04%；与基期相比，下跌 351.81 点，跌幅 35.18%。需求跟进不足，花椒市场热度和价格走冷。

图 1 新华·中国（武都）花椒价格指数年度间对比

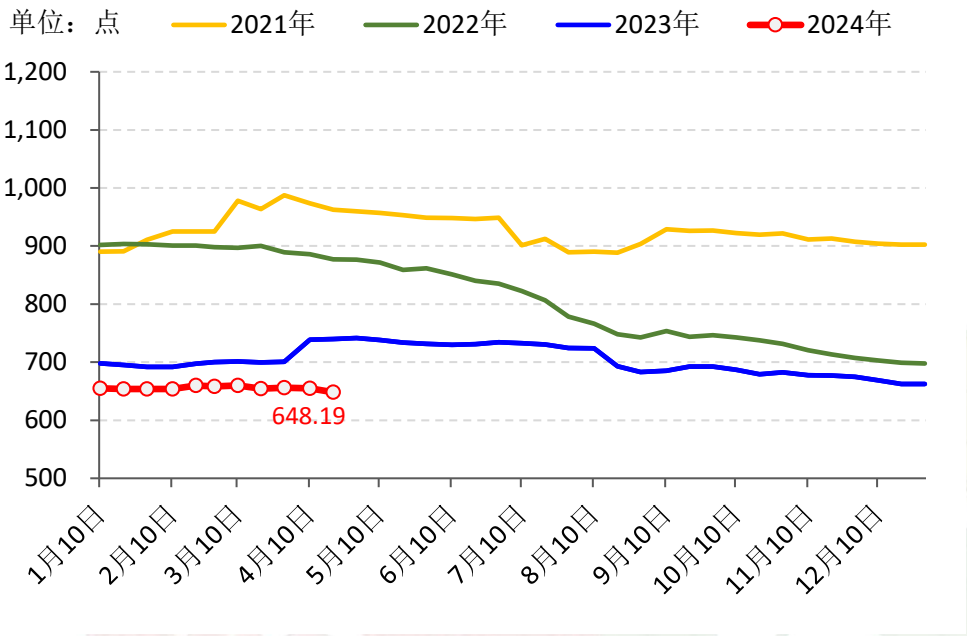

数据来源：新华财经

❖ 价格波动

从质量等级维度来看，4 月中旬各等级花椒指数表现较差。其中，截至 4 月 20 日，特级花椒价格指数报 690.23 点，较上期下跌 0.93%，较基期下跌 30.98%；一级花椒价格指数报 645.95 点，较上期下跌 0.89%，较基期下跌 35.41%；二级花椒价格指数报 613.87 点，较上期下跌 1.20%，较基期下跌 38.61%。

图 2 全国不同质量等级花椒价格指数走势

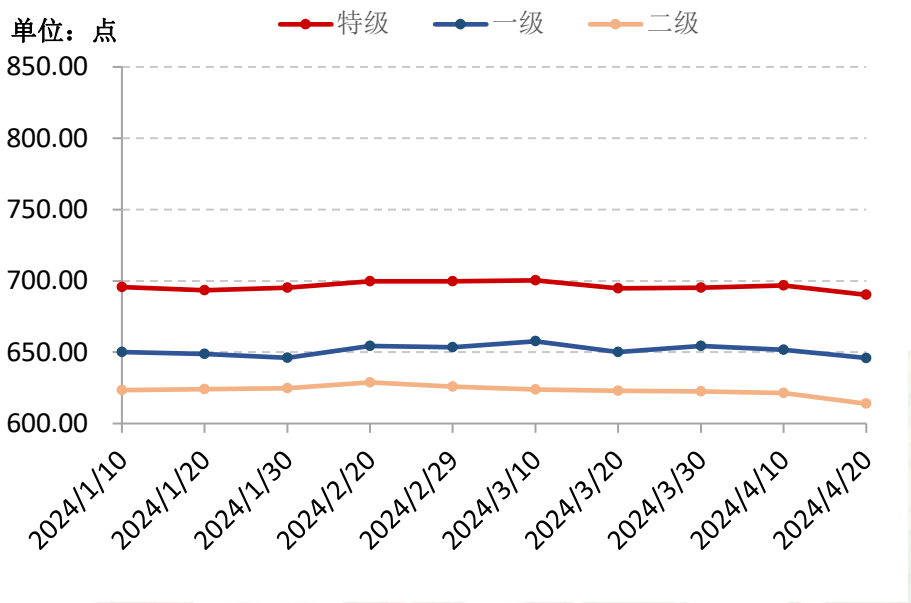

数据来源：新华财经

从产区维度分析，4 月中旬红、青花椒市场价格表现较差。其中，甘肃武都、甘肃秦安、山西芮城地区一级红花椒价格较上期有所下跌，陕西韩城、陕西凤县、四川汉源、四川茂县地区一级红花椒价格较上期维持稳定；云南昭通、重庆江津地区一级青花椒价格较上期有所下跌，四川金阳地区一级青花椒价格较上期维持稳定。

表 1 全国各主产区花椒批发均价

全国花椒产地批发均价（元/斤） 2024年4月20日					
类别	产地	特级	一级	二级	一级环比
红花椒	甘肃武都	50.74	45.12	40.14	-2.03%
	甘肃秦安	44.00	37.33	34.67	-0.88%
	陕西韩城	32.00	26.00	22.00	0.00%
	陕西凤县	42.33	38.00	33.33	0.00%
	四川汉源	41.33	38.33	35.67	0.00%
	四川茂县	70.67	61.67	51.00	0.00%
	山西芮城	22.67	18.67	15.67	-3.45%
	南椒产区	48.76	43.28	38.58	-0.81%
	北椒产区	29.08	23.71	20.02	-0.87%
青花椒	四川金阳	30.00	24.67	22.33	0.00%
	云南昭通	28.33	23.00	20.67	-1.43%
	重庆江津	23.67	21.17	19.00	-0.78%

数据来源：新华财经

图 3 部分特级红花椒产区批发均价走势图

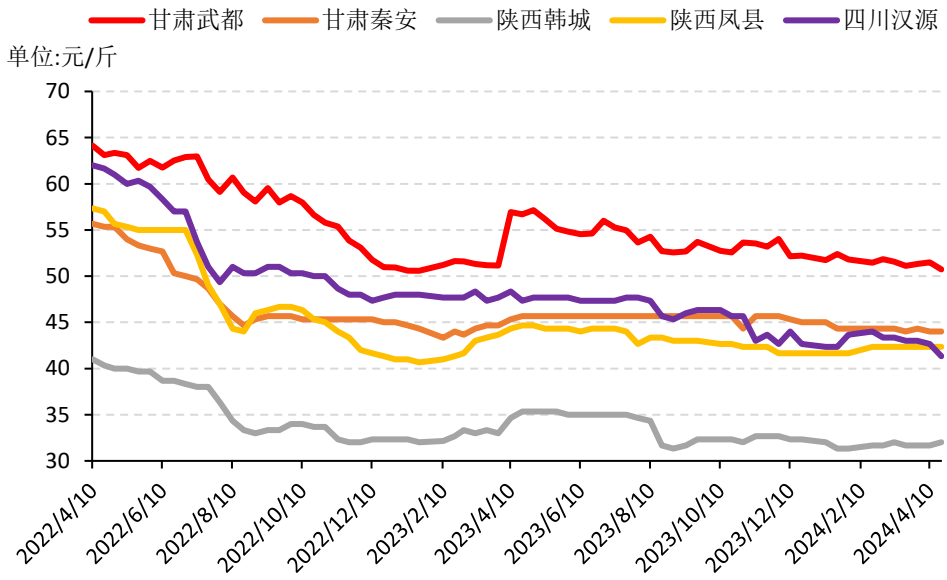

数据来源：新华财经

❖ 市场分析

本期调研显示，4 月中旬花椒市场热度有所走冷。新华指数监测的七大红花椒主产区花椒库存量总体不变，批发商库存和农户库存分别为 20.35%和 15.47%，批发商库存、农户库存相较上期略微上升。据抽样调查结果显示：本期部分花椒主要产区迎来了降水天气，但对花椒的生长暂未造成较大的负面影响。同时，随着老旧椒院的逐步被淘汰，各批发商反馈未来花椒品质有望得到改善。

图 4 全国七大花椒主产区走货速度和交易活跃度（调查数据）

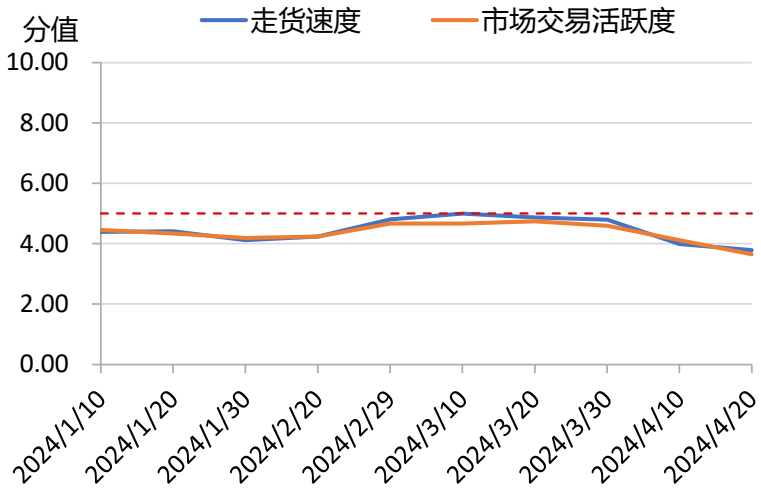

数据来源：新华财经

注：0 代表“走货很慢”、“市场很冷清”，5 代表“正常/一般”，10 代表“走货很快”、“市场很活跃”。

图 5 全国七大花椒主产区产地库存百分比均值（调查数据）

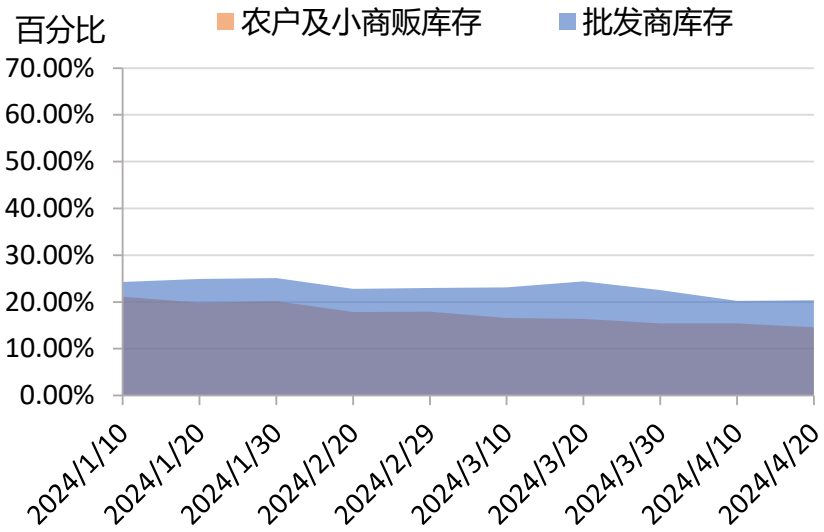

数据来源：新华财经

花椒质量等级分级标准（红花椒）

指标	质量等级		
	特级（好货）	一级（中上货）	二级（中等货）
色泽	本地区品种特有的大红或鲜红或紫红，色泽均匀，有光泽	本地区品种特有的大红或鲜红或紫红，伴有少量暗红，色泽均匀，有光泽	颜色较均匀，暗红或浅红的占比稍高，色泽较均匀，光泽度一般
果形	睁眼，颗粒大而饱满，均匀一致，油腺密而突出；身干，洁净	睁眼，颗粒较大，饱满，均匀一致，油腺突出；身干，洁净	绝大部分睁眼，颗粒较均匀，油腺较突出；身干，洁净
固有杂质	闭眼椒和椒籽≤2% 果穗梗≤1%	闭眼椒和椒籽≤3% 果穗梗≤1.5%	闭眼椒和椒籽≤5% 果穗梗≤2%
外来杂质	0	≤0.5%	≤0.5%
滋味	麻味浓烈，纯正，持久	麻味浓烈，纯正，持久	麻味较浓，无异味，持久
气味	香气浓郁，纯正	香气浓郁，纯正	香味较浓，纯正
黑粒椒	无	无	偶有但极少
霉粒	无	无	无

注：①固有杂质：指闭眼椒、椒籽、果穗梗、花椒叶等残渣。

②外来杂质：指沙石、尘土、蜗牛壳等与花椒本身无关的杂质。

③参考林业行业标准（LY_T 1652-2005 花椒质量等级标准）并结合市场交易实际情况制定此表，作为新华·中国（武都）花椒价格指数的数据采集标准。

声 明

新华指数作为中国经济信息社四大重点产品，是国内第一家综合性指数研究、发布、推广及运营的专业机构。

本报告由中国经济信息社新华指数农业市场研究中心与武都区人民政府共同推出。编制者对本报告取自公开来源信息的准确性和完整性不作任何保证。本报告所载的资料、意见及推测仅反映本报告最初出具日的观点和判断。

在不同时期，或因使用不同假设和标准，采用不同观点和分析方法，致使武都区人民政府和中国经济信息社发出与本报告所载意见、评估及预测不一致的研究报告，对此双方可不发出特别通知。

在任何情况下，本报告中的信息或所表述的意见并不构成对任何人的投资建议，也没有考虑到客户特殊的投资目标、财务状况或需求。客户应考虑本报告中的任何意见或建议是否符合其特定状况。若有必要应寻求专家意见。本报告所载的资料、工具、意见及推测仅供参考。

本报告版权为武都区人民政府和中国经济信息社双方共同所有。未经双方书面同意，任何机构和个人不得以任何形式翻版、复制、发布、转发或引用本报告的任何部分。如征得双方同意进行引用、刊发的，需在允许的范围内使用，并注明出处为“武都区人民政府”和“中国经济信息社”，且不得对本报告进行任何有悖原意的引用、删减和修改。若双方以外的机构向其客户发放本报告，则由该机构独自为此发送行为负责，双方对此等行为不承担任何责任。本报告同时不构成双方向发送本报告的机构之客户提供的投资建议。

本报告有关版权问题适用中华人民共和国法律。如未经中国经济信息社和武都区人民政府授权，私自转载或者转发本报告，所引起的一切后果及法律责任由私自转载或转发者承担。双方将保留随时追究其法律责任的权利。

中国经济信息社
CHINA ECONOMIC INFORMATION SERVICE

联系方式

中国经济信息社

作者：李夷骞

数据校审：高铭 田洪筱

编辑：汪伟坚　　审核：王洪波

电话：010-88052690

邮箱：liyiqian@xinhua.org

新华社 XINHUA NEWS

中国经济信息社

CHINA ECONOMIC INFORMATION SERVICE



旬报

新华·中国（武都）花椒价格指数

扫码下载新华财经APP

扫码了解更多价格信息